

Planta meramente ilustrativa para contemplação do Parque Linear como proposta de implantação futura.

Paiaguá Empreendimentos Ltda.
Matrícula n.º 116.537 - 1º ORI
Área: 168.145,14 m²

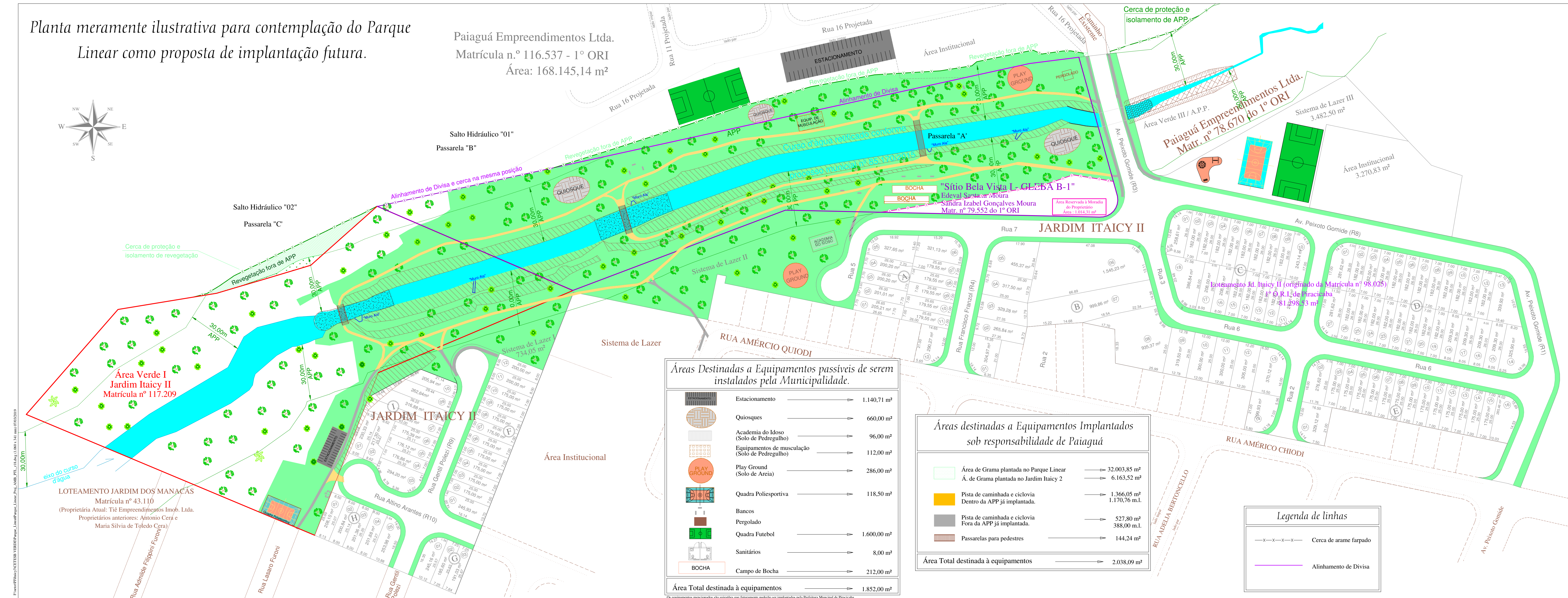
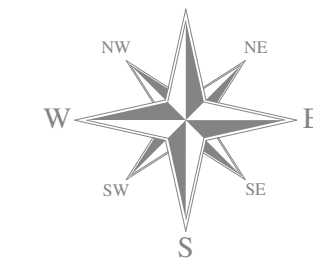

Áreas Destinadas a Equipamentos passíveis de serem instalados pela Municipalidade.

	Estacionamento	1.140,71 m²
	Quiosques	660,00 m²
	Academia do Idoso (Solo de Pedregulho)	96,00 m²
	Equipamentos de musculação (Solo de Pedregulho)	112,00 m²
	Play Ground (Solo de Areia)	286,00 m²
	Quadra Poliesportiva	118,50 m²
	Bancos	
	Pergolato	
	Quadra Futebol	1.600,00 m²
	Sanitários	8,00 m²
	BOCHA Campo de Boccha	212,00 m²
Área Total destinada à equipamentos		1.852,00 m²

Áreas destinadas a Equipamentos Implantados sob responsabilidade de Paiaguá

	Área de Grama plantada no Parque Linear	32.003,85 m²
	Á. de Grama plantada no Jardim Itaicu 2	6.163,52 m²
	Pista de caminhada e ciclovia Dentro da APP já implantada.	1.366,05 m² 1.170,76 m.l.
	Pista de caminhada e ciclovia Fora da APP já implantada.	527,80 m² 388,00 m.l.
	Passarelas para pedestres	144,24 m²
Área Total destinada à equipamentos		2.038,09 m²

Legenda de linhas

	Cerca de arame farpado
	Alinhamento de Divisa

Planta de Implantação "AS BUILT" "Parque Linear Itaicu"

Folha: 3/3

Interes: **PAIAGUÁ EMPREENDIMENTOS LTDA.**
Planta meramente ilustrativa para contemplação do Parque Linear como proposta de implantação futura

Propriet.: **PREFEITURA MUNICIPAL DE PIRACICABA**
- Matrícula n° 117.209 - 1º ORI

EDEVAL SANTANA MOURA E SANDRA IZABEL G. MOURA - Matrícula n° 79.552 - 1º ORI

Cidade: **PIRACICABA - S.P.** Bairro: **VILA SÔNIA**

SITUAÇÃO S/ ESCALA

Vide Implantação Total

QUADRO DE ÁREAS (m²)

Vide Planta

OBSERVAÇÃO:
Itens já implantados pela Paiaguá:
a) Pista de caminhada/ciclovia de 1,20m de largura
b) Arborização / Reflorestamento
c) Plantio de grama
d) cerca de fechamento conforme indicado em planta

A.R.T.: 92221220150814986
Desenho: Peterson Roberto Daroz

ESCALA: 1 : 1000
DATA: Set./2019

F:\Projeto\Piracicaba\PROJETO DE IMPLANTAÇÃO DE PARQUE LINEAR\PTL_16.8xg (1.000 x 3.341 mm) (07/02/2019)